AL3 - ORGANIGRAMMA

6. DICASTERO TERRITORIO E MOBILITÀ

Capo Dicastero: Mattia Lepori, Municipale

Stato 01.06.2025

Città di Bellinzona

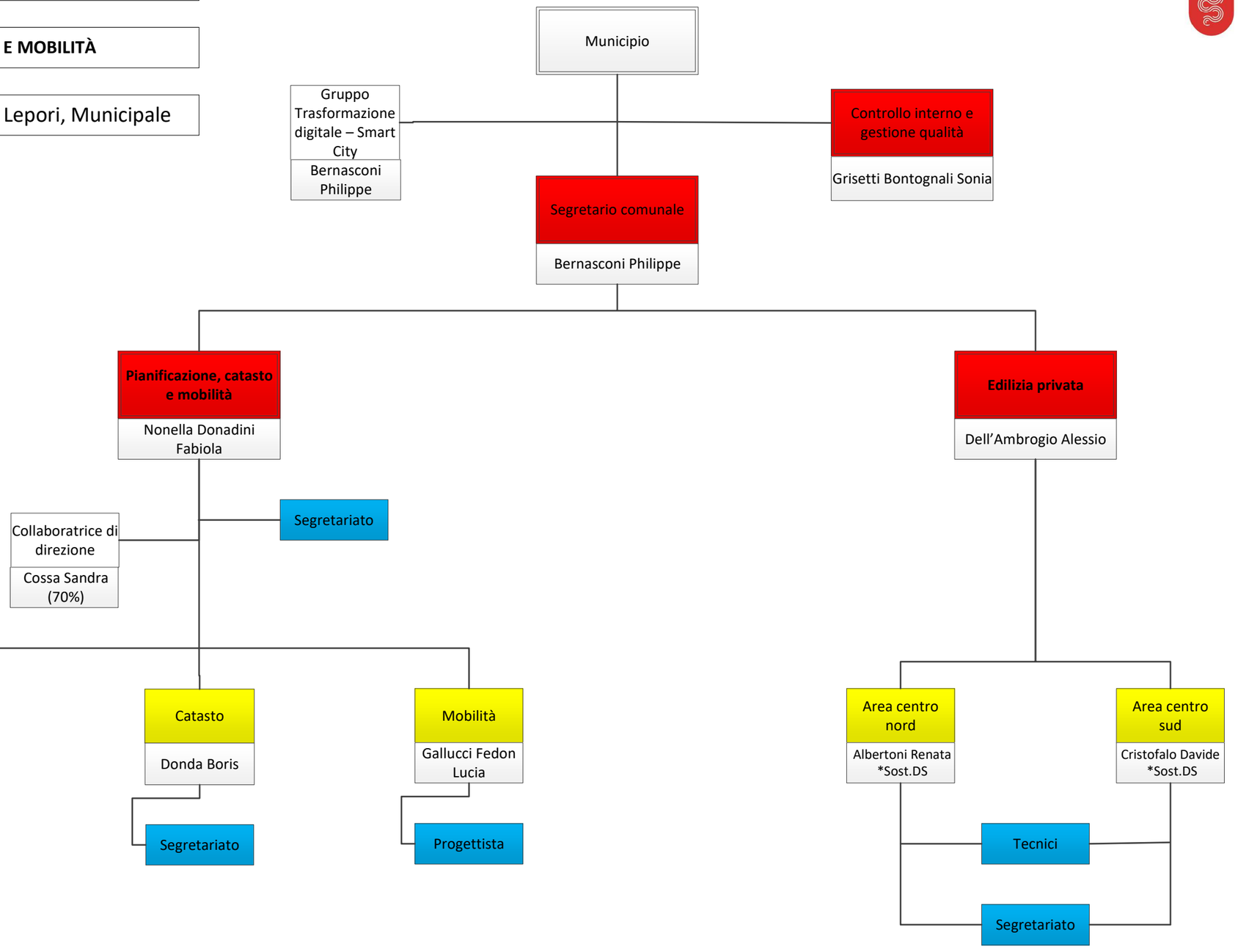

LEGENDA

Settore

Servizio

Ufficio

Operativi / Aree di attività

***Sost.DS = sostituta/o Direttrice/Direttore di Settore**